ALQUILER O VENTA CASA 4 HABITACIONES LA COMERCIAL

Alquiler y Venta. **$U 40.000,00**

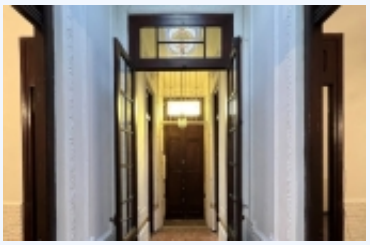

La Comercial, Montevideo

CASA DE ÉPOCA, PADRÓN ÚNICO
4 HABITACIONES AMPLIAS CON MUY BUEN ESTADO DE CONSERVACIÓN, HALL DE DISTRIBUCIÓN, HERMOSA CARPINTERA, MUY BUENAS MOLDURAS Y AZULEJOS DE LA ÉPOCA, VITRO ANTIGUO, COCINA CON OFFICE, BAÑO COMPLETO, 2 HABITACIONES EN EL ALTILLO, ACCESO A LA AZOTEA QUE ES TRANSITABLE CON UN PEQUEÑO GALPON PARA GUARDA BULTOS.- ALQUILER $ 40.000.- PRECIO DE VENTA USD 140.000.- NO TIENE GGE NI COCHERA.-